



ตม.จว.มุกดาหาร
เลขรับ... ๑๓๐๓
วันที่... ๕ พ.ค. ๒๕๖๑
เวลา... ๑๖.๐๖ น.

ที่ มห ๐๐๒๒/ ๑๐๕๕

สำนักงานโยธาธิการและผังเมืองจังหวัดมุกดาหาร
ศาลากลางจังหวัดมุกดาหาร มห ๔๙๐๐๐

๕ พฤษภาคม ๒๕๖๑

เรื่อง ส่งแบบแปลนและรายการประมาณราคาโครงการก่อสร้างรั้วบ้านพักอาศัย
ข้าราชการตำรวจตรวจคนเข้าเมืองจังหวัดมุกดาหาร (ศูนย์หม่อนไหม)

เรียน ผู้กำกับการตรวจคนเข้าเมืองจังหวัดมุกดาหาร

อ้างถึง หนังสือตรวจคนเข้าเมืองจังหวัดมุกดาหาร ที่ ดช ๐๐๒๙.๕๓/๑๒๗๓ ลงวันที่ ๒๙ มีนาคม ๒๕๖๐

สิ่งที่ส่งมาด้วย ๑. รายการประมาณการ
๒. รายการแบบแปลน

ตามที่ตรวจคนเข้าเมืองจังหวัดมุกดาหาร ขอความอนุเคราะห์ให้สำนักงานโยธาธิการและ
ผังเมืองจังหวัดมุกดาหาร ทำการออกแบบรูปรายการและประมาณราคาโครงการก่อสร้างรั้วบ้านพักอาศัย
ข้าราชการตำรวจตรวจคนเข้าเมืองจังหวัดมุกดาหาร (ศูนย์หม่อนไหม) ตำบลมุกดาหาร อำเภอเมืองมุกดาหาร
จังหวัดมุกดาหาร ความละเอียดแจ้งแล้ว นั้น

สำนักงานโยธาธิการและผังเมืองจังหวัดมุกดาหาร ได้ดำเนินการประมาณออกแบบรูปรายการ
และประมาณราคางานดังกล่าวเสร็จเรียบร้อยแล้ว รายละเอียดปรากฏตามเอกสารที่ส่งมาพร้อมนี้

จึงเรียนมาเพื่อโปรดทราบ

ขอแสดงความนับถือ

(นายปรีชา เจริญยศ)

วิศวกรโยธาชำนาญการพิเศษ รักษาราชการแทน
โยธาธิการและผังเมืองจังหวัดมุกดาหาร

กลุ่มงานวิชาการโยธาธิการ

โทร (สป.) ๔๙๑๙๒

โทร ๐-๔๒๖๑-๑๕๔๕

แบบสรุปค่าก่อสร้าง

ส่วนราชการ กลุ่มงานวิชาการโยธาธิการ สำนักงานโยธาธิการและผังเมืองจังหวัดมุกดาหาร
กรมโยธาธิการและผังเมือง กระทรวงมหาดไทย

ประเภทงาน แบบรื้อบ้านพักข้าราชการตำรวจตรวจคนเข้าเมืองจังหวัดมุกดาหาร (ศูนย์หม่อนไหม)

สถานที่ก่อสร้าง บ้านพักข้าราชการตำรวจจังหวัดมุกดาหาร ต.มุกดาหาร อ.เมือง จ.มุกดาหาร

เจ้าของงาน ตรวจคนเข้าเมืองจังหวัดมุกดาหาร

ประมาณราคา เมื่อวันที่ เดือน พฤษภาคม พ.ศ. 2561

ลำดับที่	รายการ	รวมค่าก่อสร้าง	หมายเหตุ
1	รื้อบ้านพักอาศัยข้าราชการฯ	1,832,000.00	
สรุป	คิดเป็นเงินงบประมาณ	1,832,000.00	
	คิดเป็นเงินงบประมาณเพียง	1,832,000.00	
หนึ่งล้านแปดแสนสามหมื่นสองพันบาทถ้วน			

ประมาณราคา

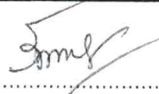

(นายรังสิวุฒิ ทองดวง)

พนักงานวิศวกรโยธา

ตรวจสอบ

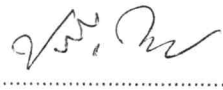

(นายปรีชา เจริญยศ)

วิศวกรโยธาชำนาญการพิเศษ

หัวหน้ากลุ่มงานวิชาการโยธาธิการ

เห็นชอบ

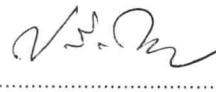

(นายปรีชา เจริญยศ)

วิศวกรโยธาชำนาญการพิเศษ รักษาราชการแทน

โยธาธิการและผังเมืองจังหวัดมุกดาหาร

แบบสรุปค่าก่อสร้าง

ส่วนราชการ กลุ่มงานวิชาการโยธาธิการ สำนักงานโยธาธิการและผังเมืองจังหวัดมุกดาหาร
กรมโยธาธิการและผังเมือง กระทรวงมหาดไทย

ประเภทงาน แบบรั้วบ้านพักข้าราชการตำรวจตรวจคนเข้าเมืองจังหวัดมุกดาหาร (ศูนย์หม่อนใหม่)

สถานที่ก่อสร้าง บ้านพักข้าราชการตำรวจจังหวัดมุกดาหาร ต.มุกดาหาร อ.เมือง จ.มุกดาหาร

เจ้าของงาน ตรวจคนเข้าเมืองจังหวัดมุกดาหาร

ประมาณราคา เมื่อวันที่ เดือน พฤษภาคม พ.ศ. 2561

ลำดับที่	รายการ	รวมราคางานต้นทุน	Factor F	รวมค่าก่อสร้าง	หมายเหตุ
1	ค่าวัสดุและค่าแรงงาน	1,408,598.64	1.3010	1,832,586.83	FACTOR F งานอาคาร เงินจ่ายล่วงหน้า 15 % ดอกเบี้ยเงินกู้ 6 % เงินประกันผลงานหัก 0 % ภาษีมูลค่าเพิ่ม 7 %
สรุป	คิดเป็นเงินงบประมาณ			1,832,586.83	
	คิดเป็นเงินงบประมาณเพียง			1,832,000.00	
หนึ่งล้านแปดแสนสามหมื่นสองพันบาทถ้วน					

ประมาณราคา

(นายรังสิวุฒิ ทองดวง)

พนักงานวิศวกรโยธา

ตรวจสอบ

(นายปรีชา เจริญยศ)

วิศวกรโยธาชำนาญการพิเศษ

หัวหน้ากลุ่มงานวิชาการโยธาธิการ

เห็นชอบ

(นายปรีชา เจริญยศ)

วิศวกรโยธาชำนาญการพิเศษ รักษาราชการแทน

โยธาธิการและผังเมืองจังหวัดมุกดาหาร

ประมาณการก่อสร้าง

สถานที่ก่อสร้าง

เจ้าของ

ประมาณราคาเมื่อวันที่

แบบรวบบ้านพักข้าราชการตำรวจนครบาลเข้าเมืองจังหวัดภูเก็ต (ศูนย์หมอนไหม)

บ้านพักข้าราชการตำรวจนครบาลจังหวัดภูเก็ต ต.มุกดาหาร อ.เมือง จ.ภูเก็ต

ตรวจคนเข้าเมืองจังหวัดภูเก็ต

เดือน พฤษภาคม พ.ศ. 2561

ลำดับ ที่	รายการ	จำนวน	หน่วย	ค่าวัสดุสิ่งของ		ค่าแรงงาน		รวมเป็นเงิน	หมายเหตุ
				หน่วยละ	จำนวนเงิน	หน่วยละ	จำนวนเงิน		
1	งานกำแพงกันดิน + รั้วทึบ คิดราคาต่อความยาวราว 3.00 เมตร								
	ดินชุด - ถม	40.00	ลบ.ม	136.00	5,440.00	99.00	3,960.00	9,400.00	
	ทรายหยาบ	0.60	ลบ.ม	257.00	154.20	91.00	54.60	208.80	
	คอนกรีตหยาบ	0.30	ลบ.ม	1,542.00	462.60	306.00	91.80	554.40	
	คอนกรีตโครงสร้าง (240 ksc ทรงระบอก)	6.00	ลบ.ม	1,682.00	10,092.00	398.00	2,388.00	12,480.00	
	ไม้แบบ คิด 50 %	15.00	ตร.ม	250.00	3,750.00	133.00	1,995.00	5,745.00	
	ลวด+ตะปู	21.00	กก.	40.19	843.99	-	-	843.99	
	RB 6	8.90	กก.	21.89	194.82	4.10	36.49	231.31	
	RB 9	4.50	กก.	26.22	117.99	4.10	18.45	136.44	
	DB 12	256.00	กก.	26.12	6,686.72	3.30	844.80	7,531.52	
	DB 20	658.00	กก.	21.81	14,350.98	2.90	1,908.20	16,259.18	
	อิฐบดดอก	4.80	ตร.ม	115.00	552.00	80.00	384.00	936.00	
	งานฉาบตามเสา	2.21	ตร.ม	61.00	134.81	80.00	176.80	311.61	
	งานสีพลาสติก	30.00	ตร.ม	35.00	1,050.00	28.00	840.00	1,890.00	
								56,528.25	
								ราคารวมความยาว 3.00 ม.	
								ราคารวมความยาว 1.00 ม.	
								52.80	
								เมตร	
2	งานรั้วทึบ คิดราคาต่อความยาวราว 3.00 เมตร								
	ดินชุด - ถม	0.35	ลบ.ม	136.00	47.08	99.00	34.27	81.35	
	ทรายหยาบ	0.20	ลบ.ม	257.00	51.40	91.00	18.20	69.60	

ประมาณการก่อสร้าง
 สถานที่ก่อสร้าง
 เจ้าของ
 งบประมาณราคามือวันที่

แบบรับบ้านพักข้าราชการตรวจตรวจคนเข้าเมืองจังหวัดสมุทรปราการ (ศูนย์หนองปรือใหม่)
 บ้านพักข้าราชการตรวจคนเข้าเมืองจังหวัดสมุทรปราการ ต.สมุทรปราการ อ.เมือง จ.สมุทรปราการ
 ตรวจคนเข้าเมืองจังหวัดสมุทรปราการ
 เดือน พฤษภาคม พ.ศ. 2561

ลำดับ ที่	รายการ	จำนวน	หน่วย	ค่าวัสดุสิ่งของ		ค่าแรงงาน		ค่าวัสดุและแรงงาน รวมเป็นเงิน	หมายเหตุ
				หน่วยละ	จำนวนเงิน	หน่วยละ	จำนวนเงิน		
	คอนกรีตขยาย	0.10	ลบ.ม	1,542.00	154.20	306.00	30.60	184.80	
	คอนกรีตโครงสร้าง (240 ksc ทรงระบอก)	0.30	ลบ.ม	1,682.00	504.60	398.00	119.40	624.00	
	ไม้แบบ	6.00	250.00	1,500.00	133.00	798.00	2,298.00		
	ลวด+ตะปู	2.00	กก.	40.19	80.38	-	-	80.38	
	RB 6	8.90	กก.	21.89	194.82	4.10	36.49	231.31	
	RB 9	4.50	กก.	26.22	117.99	4.10	18.45	136.44	
	DB 12	20.30	กก.	26.12	530.24	3.30	66.99	597.23	
	อิฐบล็อก	4.80	ตร.ม	115.00	552.00	150.00	720.00	1,272.00	
	งานฉาบตามเสาหัว	2.21	ตร.ม	61.00	134.81	80.00	176.80	311.61	
	งานสีพลาสติค	12.00	ตร.ม	35.00	420.00	28.00	336.00	756.00	
								6,642.71	
								ราคาแรงงานช่าง 3.00 ม.	
								ราคาแรงงานช่าง 1.00 ม.	
						71.00	เมตร	157,210.88	
3	งานรับ แบบครึ่งทับครึ่งไปรับ คัดราคาต่อความยาวรับ 3.00 เมตร								
	ดินชุด - ดม	0.35	ลบ.ม	136.00	47.08	99.00	34.27	81.35	
	ทรายขยาย	0.20	ลบ.ม	257.00	51.40	91.00	18.20	69.60	
	คอนกรีตขยาย	0.10	ลบ.ม	1,542.00	154.20	306.00	30.60	184.80	
	คอนกรีตโครงสร้าง (240 ksc ทรงระบอก)	0.30	ลบ.ม	1,682.00	504.60	398.00	119.40	624.00	
	ไม้แบบ	6.00	ตร.ม	250.00	1,500.00	133.00	798.00	2,298.00	
	ลวด+ตะปู	2.00	กก.	40.19	80.38	-	-	80.38	

ประมาณการก่อสร้าง

สถานที่ก่อสร้าง

เจ้าของ

ประมาณราคาเมื่อวันที่

แบบร่างบ้านพักข้าราชการตำรวจตรวจคนเข้าเมืองจังหวัดสมุทรปราการ (ศูนย์ใหม่)

บ้านพักข้าราชการตำรวจจังหวัดสมุทรปราการ ต. ภูเก็ตหาร อ. เมือง จ.สมุทรปราการ

ตรวจสอบเข้าเมืองจังหวัดสมุทรปราการ

เดือน พฤษภาคม พ.ศ. 2561

ลำดับ ที่	รายการ	จำนวน	หน่วย	ค่าวัสดุสิ่งของ		ค่าแรงงาน		ค่าวัสดุและแรงงาน รวมเป็นเงิน	หมายเหตุ
				หน่วยละ	จำนวนเงิน	หน่วยละ	จำนวนเงิน		
RB 6		8.90	กม.	21.89	194.82	4.10	36.49	231.31	
RB 9		4.50	กม.	26.22	117.99	4.10	18.45	136.44	
DB 12		20.30	กม.	26.12	530.24	3.30	66.99	597.23	
	อุบลล็อก	2.40	ตร.ม	115.00	276.00	150.00	360.00	636.00	
	งานอบคานเสาเข็ม	2.21	ตร.ม	61.00	134.81	80.00	176.80	311.61	
	งานตีพลาสติก	12.00	ตร.ม	35.00	420.00	28.00	336.00	756.00	
	แผงรับเหล็ก (รายละเอียดตามแบบก่อสร้าง)	1.00	แผง	3,500.00	3,500.00	500.00	500.00	4,000.00	
								10,006.71	
								3,335.57	
								200,134.26	
4	งานป้ายรั้ว คิดราคาต่อความยาวรั้ว 4.00 เมตร								
	ดินลูต - ถม	0.47	คบ.ม	136.00	63.92	99.00	46.53	110.45	
	ทรายหยาบ	0.20	คบ.ม	257.00	51.40	91.00	18.20	69.60	
	คอนกรีตหยาบ	0.10	คบ.ม	1,542.00	154.20	306.00	30.60	184.80	
	คอนกรีตโครงสร้าง (240 ksc ทรงระบอบก)	0.39	คบ.ม	1,682.00	655.98	398.00	155.22	811.20	
	ไม้แบบ	6.20	ตร.ม	250.00	1,550.00	133.00	824.60	2,374.60	
	ลาด+ตะปูน	1.50	กม.	40.19	60.29	-	-	60.29	
RB 6		10.30	กม.	21.89	225.47	4.10	42.23	267.70	
RB 9		5.00	กม.	26.22	131.10	4.10	20.50	151.60	
DB 12		21.30	กม.	26.12	556.36	3.30	70.29	626.65	

ประมาณการก่อสร้าง
สถานที่ก่อสร้าง
เจ้าของ

แบบรู้บ้านพักข้าราชการตำรวจตรวจคนเข้าเมืองจังหวัดภูเก็ตอาหาร (ศูนย์หมอนใหม่)
บ้านพักข้าราชการตำรวจจังหวัดภูเก็ตอาหาร ต.มุกดาหาร อ.เมือง จ.มุกดาหาร
ตรวจคนเข้าเมืองจังหวัดมุกดาหาร
เดือน พฤษภาคม พ.ศ. 2561

ลำดับ ที่	รายการ	จำนวน	หน่วย	ค่าวัสดุสิ้นของ		ค่าแรงงาน		ค่าวัสดุและแรงงาน รวมเป็นเงิน	หมายเหตุ
				หน่วยละ	จำนวนเงิน	หน่วยละ	จำนวนเงิน		
	อิฐบดตอก	7.12	ตร.ม	115.00	818.80	150.00	1,068.00	1,886.80	
	งานฉาบคานเสาหัว	2.60	ตร.ม	61.00	158.60	80.00	208.00	366.60	
	งานตีพลาสติก	6.00	ตร.ม	35.00	210.00	28.00	168.00	378.00	
	งานทรายล้าง	12.00	ตร.ม	224.00	2,688.00	115.00	1,380.00	4,068.00	
	งานป้าย	1.00	งาน	5,000.00	5,000.00		-	5,000.00	รวมค่าแรง
				ราคารวมความยาว 4 ม.				16,356.28	
				ราคารวมความยาว 1.00 ม.				4,089.07	
	รวมรายการที่ 4			4.00	เมตร			16,356.28	
5	งานประตูรั้วขนาด 6.00 x 1.80 แบบเปลี่ยน (รายละเอียดตามแบบก่อสร้าง)	1.00	ชุด	25,000.00	25,000.00	5,000.00	5,000.00	30,000.00	
	รวมรายการที่ 5							30,000.00	
6	งานบ่อพักน้ำ (รายละเอียดตามแบบก่อสร้าง)	1.00	ชุด	10,000.00	10,000.00		-	10,000.00	รวมค่าแรง
	รวมรายการที่ 6							10,000.00	
	รวมรายการที่ 1-6							1,408,598.64	

โครงการ

หมู่บ้านพักข้าราชการตำรวจคนเข้าเมืองจังหวัดมุกดาหาร
(ศูนย์หม่อนไหม)

จัดทำโดย



สำนักงานโยธาธิการและผังเมืองจังหวัดมุกดาหาร



กรมโยธาธิการและผังเมือง
จังหวัดมุกดาหาร

โครงการ	ก่อสร้างรั้วบ้านพักข้าราชการตำรวจตรวจคนเข้าเมือง จังหวัดมุกดาหาร (ถนนหนองโสน)
สถานที่	บ้านพักข้าราชการตำรวจจังหวัดมุกดาหาร ต.มุกดาหาร อ.เมือง จ.มุกดาหาร
เจ้าพนักงาน	ตำรวจตรวจคนเข้าเมืองจังหวัดมุกดาหาร
สำรวจ / วิศวกรแบบ	ไพจิตร / วิศวกรแบบ
ผู้ควบคุมงาน	ไพจิตร (นายไพจิตร อู่พันธ์) พลจัตวาหญิง
กลุ่มงานวิศวกรรม	(นายไพจิตร อู่พันธ์) พลจัตวาหญิง
กลุ่มงานวิศวกรรม	(นายไพจิตร อู่พันธ์) พลจัตวาหญิง
สำรวจแบบ	(นายไพจิตร อู่พันธ์) พลจัตวาหญิง
แก้ไขแบบ	(นายไพจิตร อู่พันธ์) พลจัตวาหญิง
แสดงแบบ	(นายไพจิตร อู่พันธ์) พลจัตวาหญิง
แสดงแบบ	(นายไพจิตร อู่พันธ์) พลจัตวาหญิง
มาตรฐาน	023/2561
หน้า	1
จำนวนหน้า	7

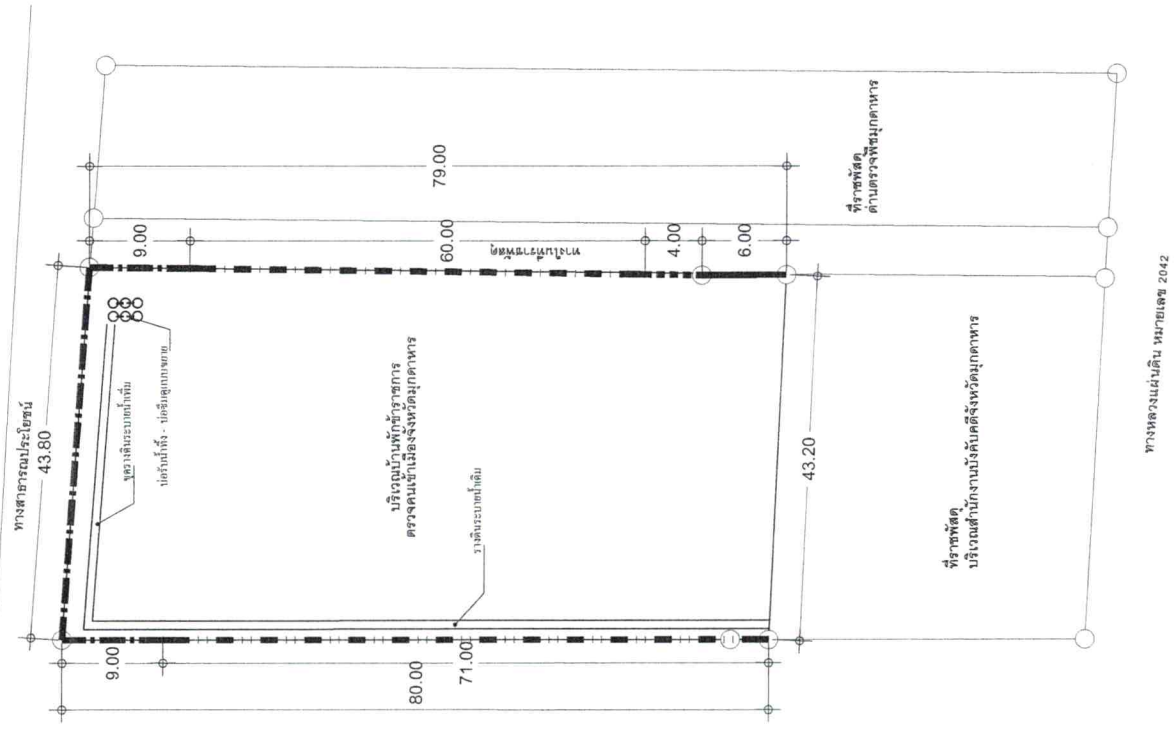

ผังบริเวณ
มาตรฐาน
NTS

รายการประกอบแบบ
 ๑. รั้วแบบครึ่ง - ปอซีมกึ่งกั้น สูง ๒.๐๐ ม. ยึดด้วย
 ๒. รั้วแบบครึ่ง - ปอซีมกึ่งกั้น สูง ๒.๐๐ ม. ยึดด้วย
 ๓. รั้วแบบครึ่ง - ปอซีมกึ่งกั้น สูง ๒.๐๐ ม. ยึดด้วย
 ๔. รั้วแบบครึ่ง - ปอซีมกึ่งกั้น สูง ๒.๐๐ ม. ยึดด้วย
 ๕. รั้วแบบครึ่ง - ปอซีมกึ่งกั้น สูง ๒.๐๐ ม. ยึดด้วย
 ๖. รั้วแบบครึ่ง - ปอซีมกึ่งกั้น สูง ๒.๐๐ ม. ยึดด้วย
 ๗. รั้วแบบครึ่ง - ปอซีมกึ่งกั้น สูง ๒.๐๐ ม. ยึดด้วย
 ๘. รั้วแบบครึ่ง - ปอซีมกึ่งกั้น สูง ๒.๐๐ ม. ยึดด้วย
 ๙. รั้วแบบครึ่ง - ปอซีมกึ่งกั้น สูง ๒.๐๐ ม. ยึดด้วย
 ๑๐. รั้วแบบครึ่ง - ปอซีมกึ่งกั้น สูง ๒.๐๐ ม. ยึดด้วย
 ๑๑. รั้วแบบครึ่ง - ปอซีมกึ่งกั้น สูง ๒.๐๐ ม. ยึดด้วย
 ๑๒. รั้วแบบครึ่ง - ปอซีมกึ่งกั้น สูง ๒.๐๐ ม. ยึดด้วย
 ๑๓. รั้วแบบครึ่ง - ปอซีมกึ่งกั้น สูง ๒.๐๐ ม. ยึดด้วย
 ๑๔. รั้วแบบครึ่ง - ปอซีมกึ่งกั้น สูง ๒.๐๐ ม. ยึดด้วย
 ๑๕. รั้วแบบครึ่ง - ปอซีมกึ่งกั้น สูง ๒.๐๐ ม. ยึดด้วย
 ๑๖. รั้วแบบครึ่ง - ปอซีมกึ่งกั้น สูง ๒.๐๐ ม. ยึดด้วย
 ๑๗. รั้วแบบครึ่ง - ปอซีมกึ่งกั้น สูง ๒.๐๐ ม. ยึดด้วย
 ๑๘. รั้วแบบครึ่ง - ปอซีมกึ่งกั้น สูง ๒.๐๐ ม. ยึดด้วย
 ๑๙. รั้วแบบครึ่ง - ปอซีมกึ่งกั้น สูง ๒.๐๐ ม. ยึดด้วย
 ๒๐. รั้วแบบครึ่ง - ปอซีมกึ่งกั้น สูง ๒.๐๐ ม. ยึดด้วย

- หมายเหตุ**
- ประตูรั้วด้านหน้า
 - บ้าย
 - รั้วแบบครึ่งที่ปอซีมกึ่งกั้น
 - กำแพงกันดิน + รั้วทึบ
 - รั้วทึบ

ตำแหน่งปอซีมกึ่งกั้น - ปอซีมกึ่งกั้นที่ระหว่งทางก่อสร้าง



สำนักงานโยธาธิการและผังเมือง
จังหวัดสมุทรปราการ

โครงการ

ก่อสร้างรั้วบ้านพักข้าราชการตำรวจจังหวัดสมุทรปราการ
จังหวัดสมุทรปราการ (อุบลรัตน์)

สถานที่

บ้านพักข้าราชการตำรวจจังหวัดสมุทรปราการ
สมุทรปราการ อ.เมือง จ.สมุทรปราการ

เจ้าของงาน

ตำรวจตรวจคนเข้าเมืองจังหวัดสมุทรปราการ

สำรวจ / เขียนแบบ

เอกพงษ์ อรุณรัตน์
(นายเอกพงษ์ อรุณรัตน์)
พนักงานโยธา

กลุ่มงานสถาปัตย์กรรม

(นายอภิสิทธิ์ จันทา)
สถาปนิกชั้นสูงกรม

กลุ่มงานวิศวกรรม

(นายรังสรรค์ ทองคง)
พนักงานโยธา

ตรวจแบบ

(นายวิภา จริญญา)
วิศวกรชั้นสูงกรมโยธาธิการและผังเมือง

เห็นชอบ

(นายสุชาติ จริญญา)
วิศวกรชั้นสูงกรมโยธาธิการและผังเมือง

แสดงแบบ

นายสุชาติจันทา

มาตรฐาน

1:50

แผ่นที่ 2

เลขที่แบบ

023/2561

จำนวนแผ่น

7

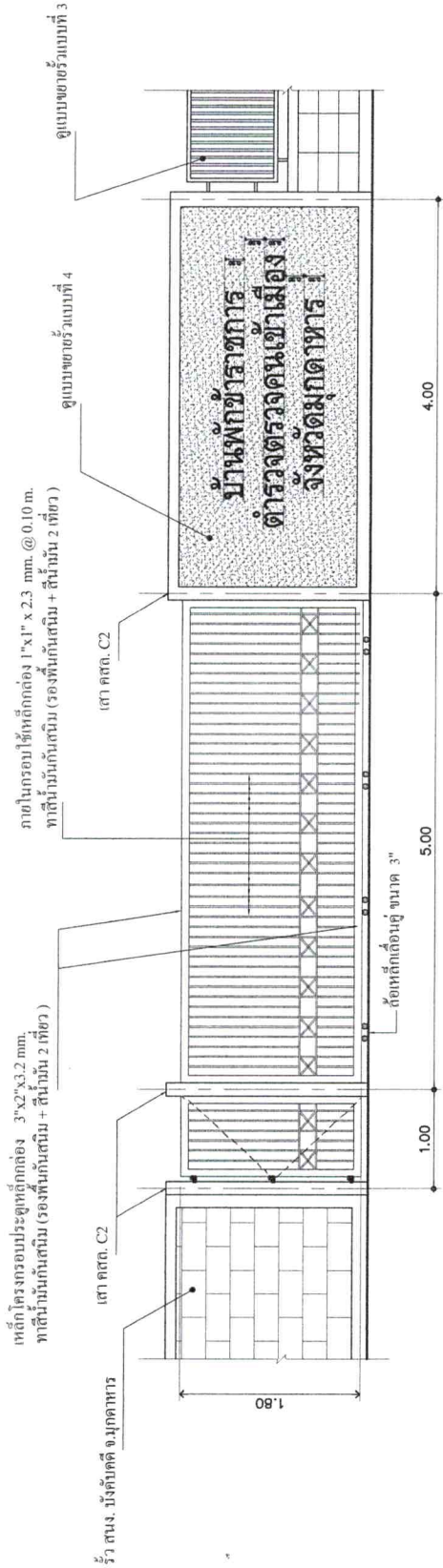

แบบประตูรั้วด้านหน้า
ขนาดหน้า
1:50

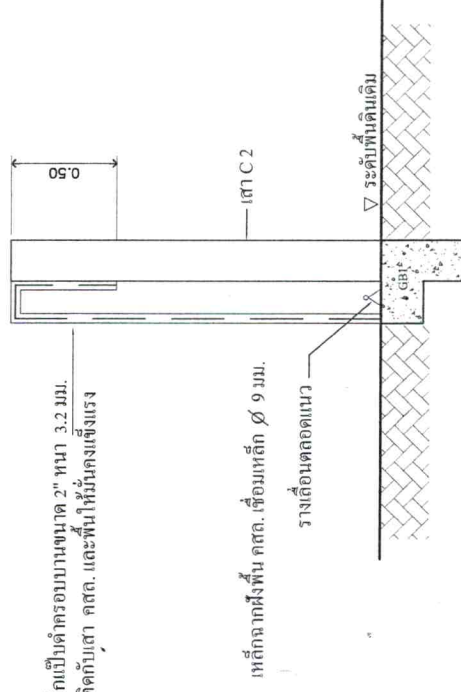
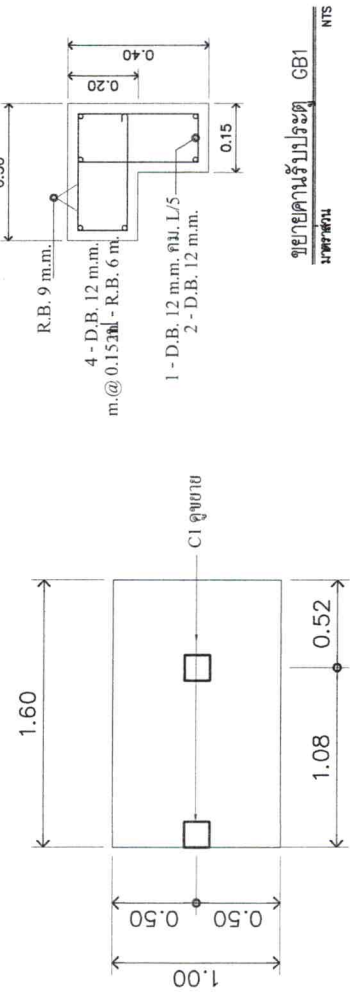

แบบขยายประตูรั้วด้านหน้า
ขนาดหน้า
NTS

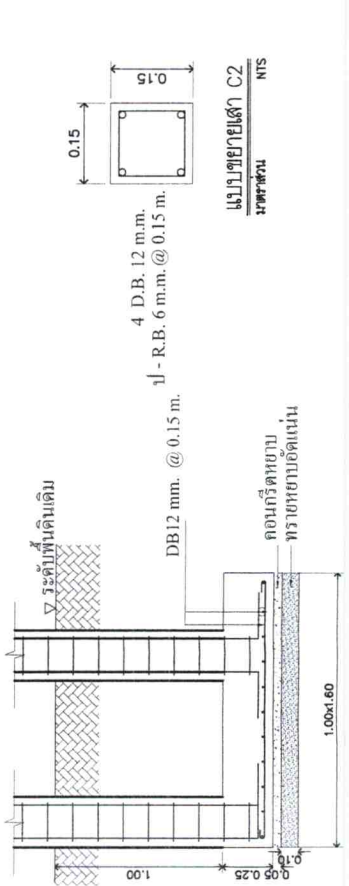

แบบขยายฐานราก
ขนาดหน้า
NTS

ดูแบบประตูรั้วด้านหน้า



แบบขยายป้าย
ขนาดส่วน 1:25

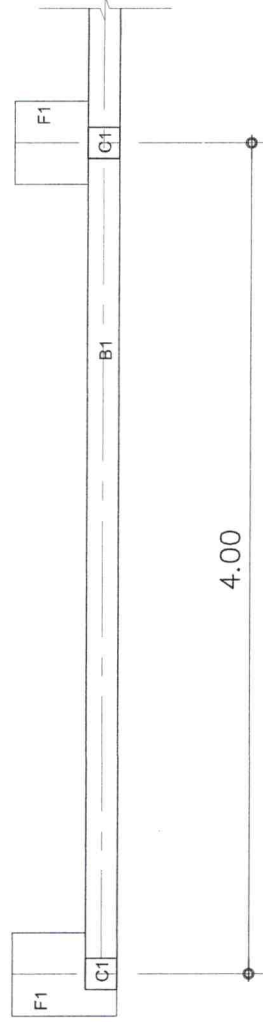

แปลนฐานราก, คาน, เสา
ขนาดส่วน 1:25

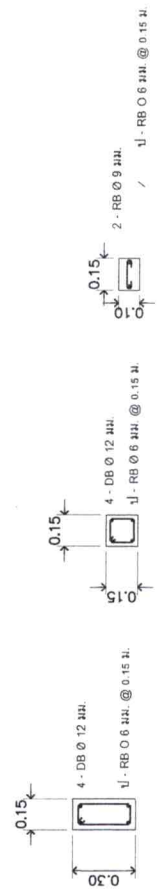

แบบขยายคาน เสา เ็นที่ขุดตั้ง
ขนาดส่วน 1:25

บ้านพักข้าราชการตำรวจตรวจคนเข้าเมือง
จังหวัดมุกดาหาร หมู่ที่ ๓ ตำบลทรายตม
ตัวอักษรเฉพาะของ ทส.สีทอง ขนาด ๕ ซม.
รูปแบบตัวอักษรกำหนดภายนอกผนัง

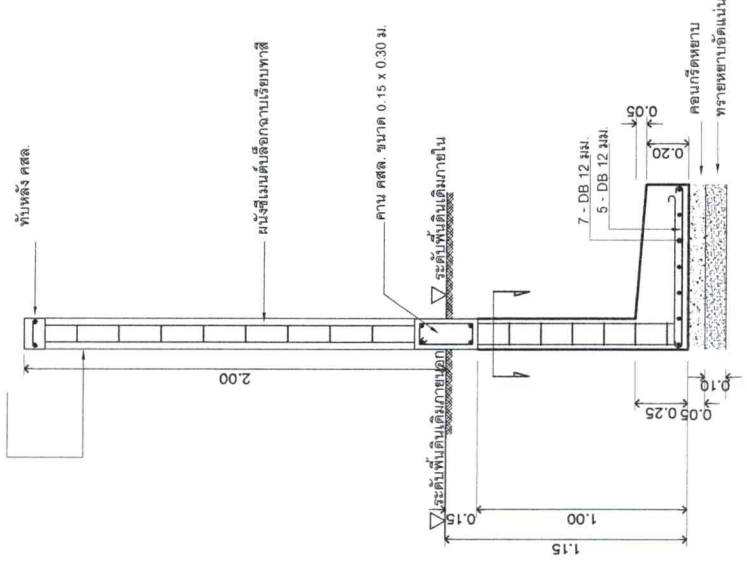

จุดตัดเดี่ยว
ขนาดส่วน 1:25

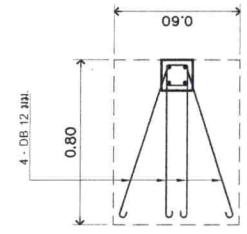

แปลนฐานราก
ขนาดส่วน 1:25

กรมโยธาธิการและผังเมือง
จังหวัดมุกดาหาร

โครงการ
ก่อสร้างบ้านพักข้าราชการตำรวจตรวจคนเข้าเมือง
จังหวัดมุกดาหาร (ศูนย์ฝึกอบรม)

สถานที่
บ้านพักข้าราชการตำรวจจังหวัดมุกดาหาร
ต.ทรายตม อ.เมือง จ.มุกดาหาร

เจ้าของงาน
ตำรวจตรวจคนเข้าเมืองจังหวัดมุกดาหาร

สำรวจ / เขียนแบบ
เจนนี่
(นายเอกพงษ์ อุดพันธ์)
พนักงานแบบ

กลุ่มงานสถาปัตยกรรม
(นายอภิชาติ จันดา)
สถาปนิกชั้นสูง

กลุ่มงานวิศวกรรม
(นางรังสิริภูมิ ทองคง)
พนักงานแบบ

ตรวจแบบ
วิ.ส.ป.ค.
(นายวิรัช เจริญเขต)
วิศวกรชั้นสูง

เห็นชอบ
วิ.ส.ป.ค.
(นายวิรัช เจริญเขต)
วิศวกรชั้นสูง

แสดงแบบ
นายชยาภิชัย

มาตรฐาน
1:25

แผ่นที่
3

เลขที่แบบ
023/2561

จำนวนแผ่น
7



ทบวงการศึกษา
กระทรวงศึกษาธิการ
สำนักงานคณะกรรมการ
การอุดมศึกษา

โครงการ	ก่อสร้างรั้วกั้นการจราจรทางหลวงจังหวัดอุดรธานี จังหวัดอุดรธานี (อุโมงค์ใหม่)
สถานที่	บริเวณที่ก่อสร้างทางหลวงจังหวัดอุดรธานี จังหวัดอุดรธานี ๑.เมือง ๑.อุดรธานี
เจ้าของงาน	ตำรวจจราจรจังหวัดอุดรธานี
สำรวจ / เขียนแบบ	ไพฑูริย์ (นายไพฑูริย์ อุตพันธ์) พนักงานเขียน
กลุ่มงานควบคุมการ	(นายอภิรักษ์ จันทะ) สารวัตรควบคุมการ
กลุ่มงานวิศวกรรม	ไพฑูริย์ (นายไพฑูริย์ อุตพันธ์) พนักงานเขียนแบบ
ตรวจแบบ	ไพฑูริย์ (นายไพฑูริย์ อุตพันธ์) วิศวกรควบคุมการก่อสร้าง
เห็นชอบ	ไพฑูริย์ (นายไพฑูริย์ อุตพันธ์) วิศวกรควบคุมการก่อสร้าง
แสดงแบบ	นายไพฑูริย์ อุตพันธ์
มาตรฐาน	1.25
เลขที่แบบ	023/2561
จำนวนแผ่น	4

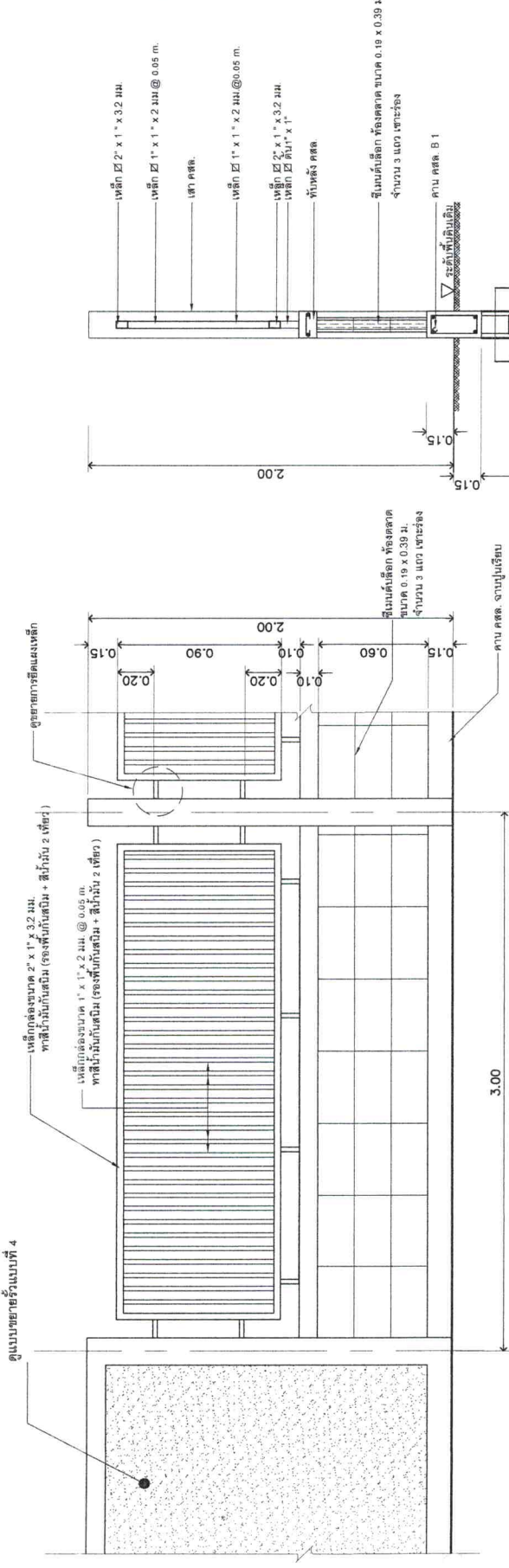

แบบรั้ว แบบครึ่งที่บครึ่งโปร่ง
มาตรฐาน 1:25

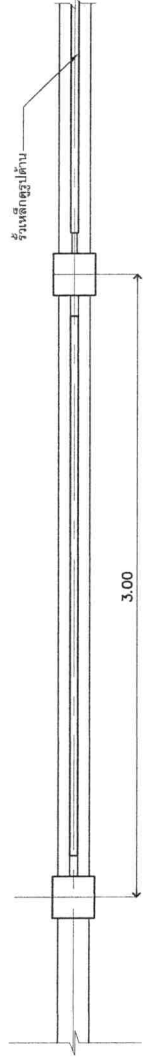

แบบต้นรั้ว แบบครึ่งที่บครึ่งโปร่ง
มาตรฐาน 1:25

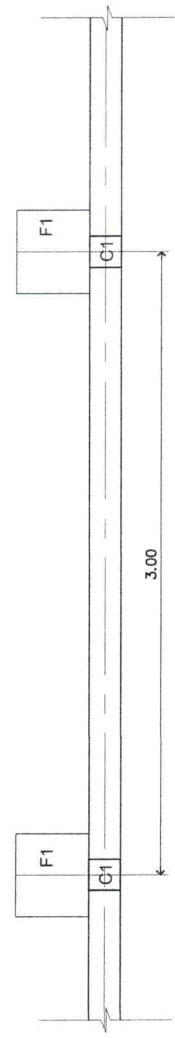

แบบต้นฐานราก, คาน, เสา
มาตรฐาน 1:25

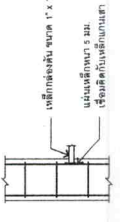

ขยายการยึดแฉกเหล็ก
มาตรฐาน 1:25

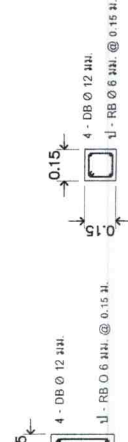

แบบขยายคาน เสา เข้าทับหลัง
มาตรฐาน 1:25

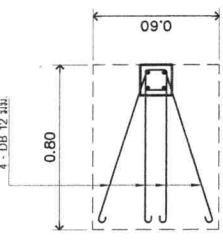

แบบต้นฐานรากรั้ว
มาตรฐาน 1:25

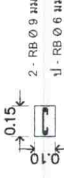

มาตรฐาน 1:25



กรมชลประทาน
กระทรวงเกษตรและสหกรณ์
สำนักงานชลประทานที่ 10

โครงการ

ก่อสร้างรั้วกั้นน้ำกั้นน้ำจากทางหลวงชนบทและเขื่อนป้องกันน้ำท่วมชลประทาน (อุบลราชธานี)

สถานที่

บ้านกุ่มข้าวซอ ตำบลวังทอง อำเภอเมือง จังหวัดอุบลราชธานี

เจ้าพนักงาน

ดำรงครองงานตำแหน่งเจ้าพนักงานชลประทาน

สำรวจ / ระบุแบบ

นางสาว
นางสาวพรทิพย์ สุธงษ์
พนักงานสำรวจ

กลุ่มงานควบคุมอาคาร

(นายอภิสิทธิ์ จันท)
สถาปนิกชั้นสูง

กลุ่มงานวิศวกรรม

(นายรังสิริศักดิ์ ทองคง)
พนักงานวิศวกรรม

ตรวจแบบ

(นายสุวิทย์ เจริญเลิศ)
วิศวกรชั้นสูง

เห็นชอบ

(นายสุวิทย์ เจริญเลิศ)
วิศวกรชั้นสูง

แสดงแบบ

นายสุวิทย์ เจริญเลิศ

มาตรฐาน

เลขที่แบบ 023/2561

แผ่นที่ 5

จำนวนแผ่น 7

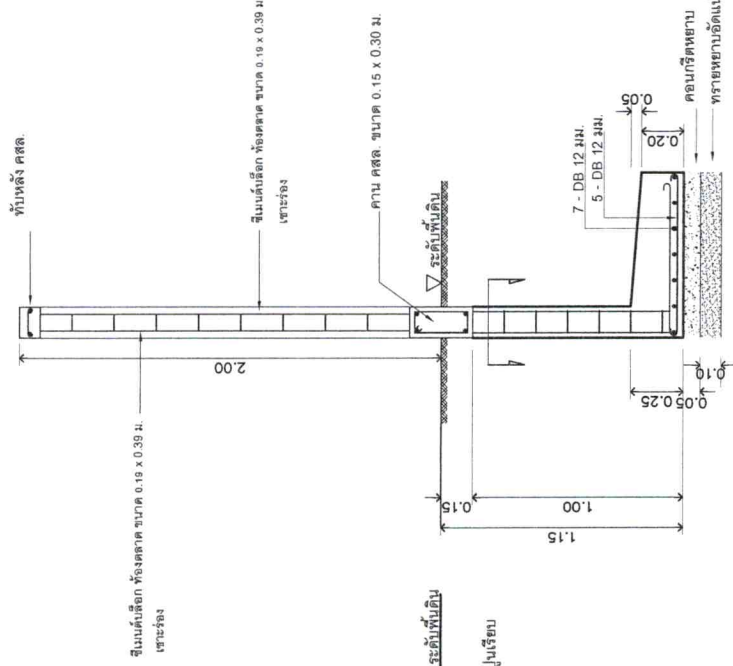

รูปตัดซ้าย
มาตรฐาน 1:25

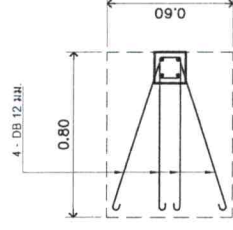

แปลนฐานราก
มาตรฐาน 1:25

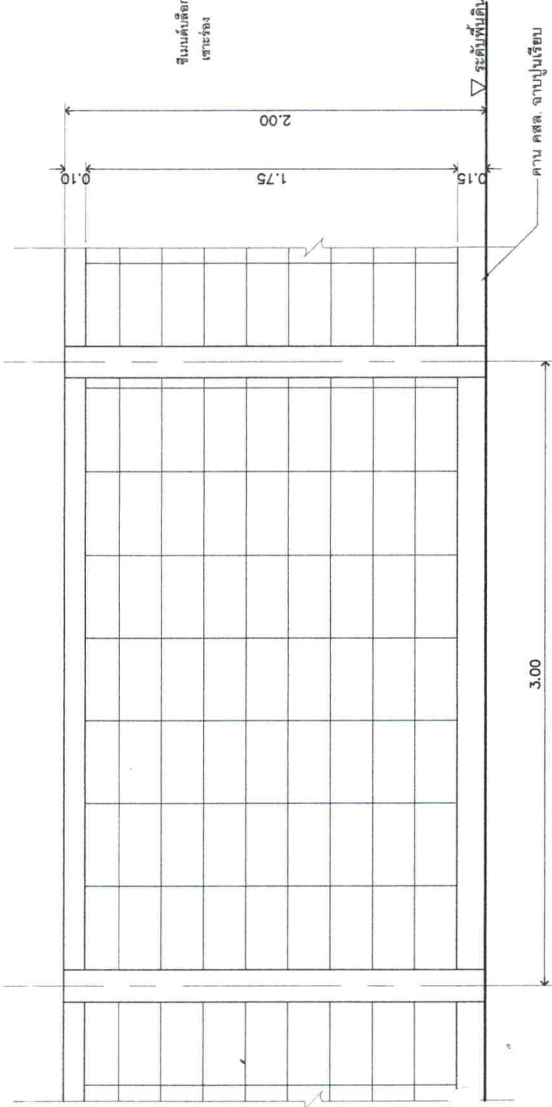

แปลนขยายตัวที่ 1
มาตรฐาน 1:25

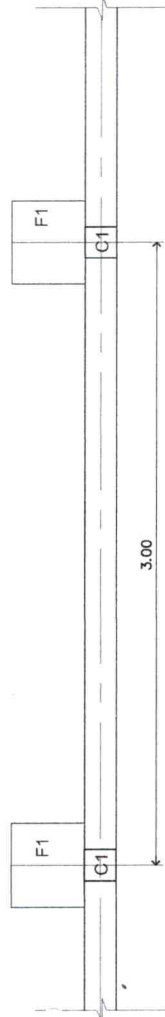

แปลนฐานราก, คาน, เสา
มาตรฐาน 1:25

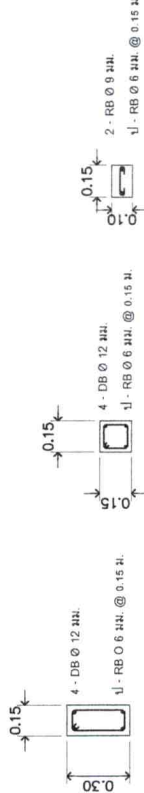

แปลนขยายคาน เสา เขื่อนที่ 10
มาตรฐาน 1:25



สำนักงานคณะกรรมการ
การอุดมศึกษาและ
วิทยาศาสตร์

โครงการ

ก่อสร้างรั้วบ้านพักข้าราชการตำรวจกองพันเมือง
จังหวัดสุราษฎร์ธานี (ศูนย์พัฒนา)

สถานที่

บ้านพักข้าราชการตำรวจจังหวัดสุราษฎร์ธานี
อ.เมือง จ.สุราษฎร์ธานี

เจ้าของงาน

ตำรวจกองพันเมืองจังหวัดสุราษฎร์ธานี

สำรวจ / วิศวกร

นายแพทย์ อ.อุทัย
พินิจเมือง

กลุ่มงานสถาปัตยกรรม

นายอภิสิทธิ์ จันทา
สถาปนิกชั้นปฏิบัติการ

กลุ่มงานวิศวกรรม

นายประสิทธิ์ ทองคง
ช่างเทคนิค

ตรวจสอบ

นายวิเชียร เจริญยศ
วิศวกรช่างควบคุมอาคาร

แสดงแบบ

นายประสิทธิ์ ทองคง

มาตราส่วน

1:25

จำนวนแผ่น

6

เลขที่แบบ

023/2561

จำนวนหน้า

7

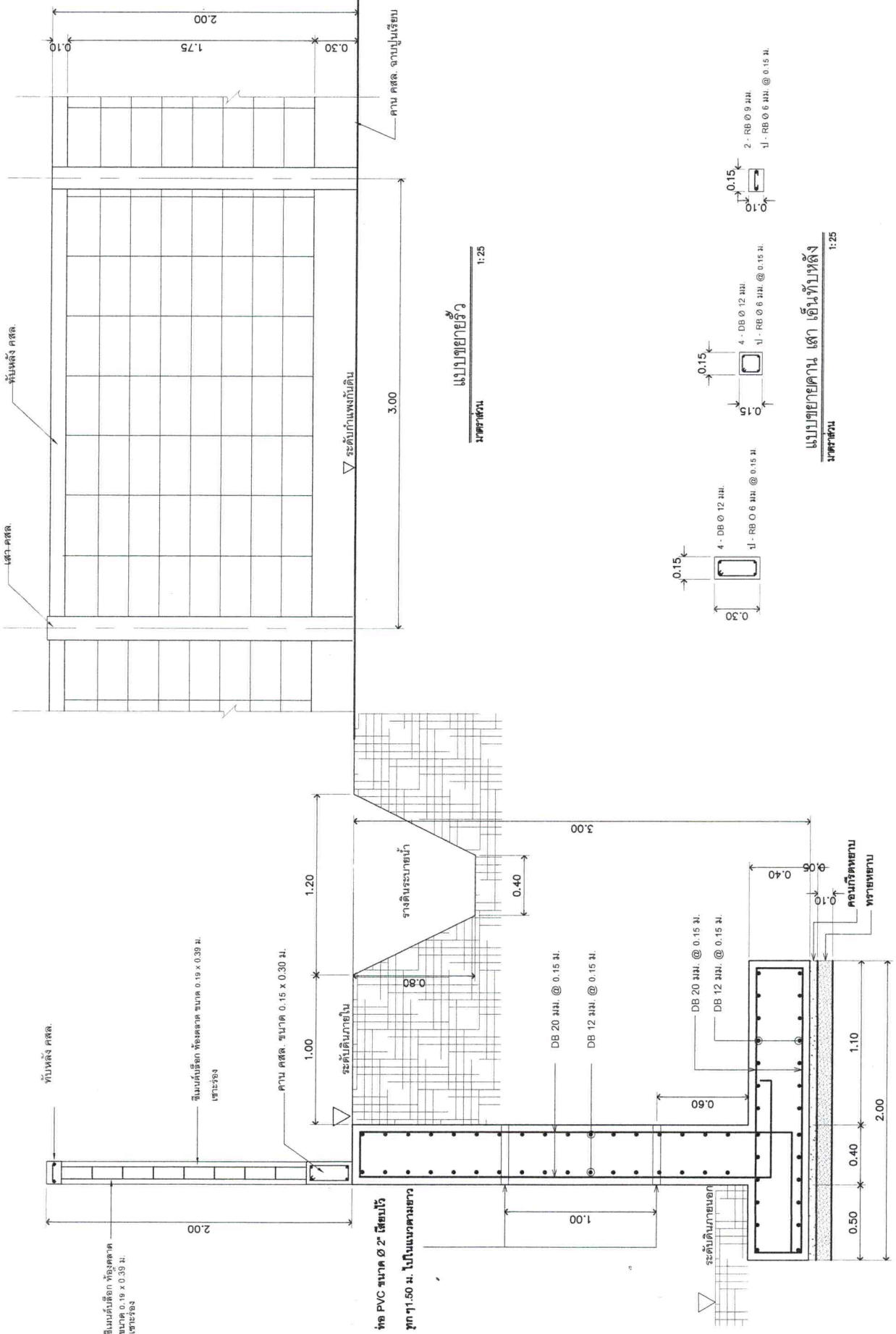

แบบขยายรั้ว
มาตราส่วน 1:25

แบบขยายคาน เสา เติ้นทับหลัง
มาตราส่วน 1:25

แบบขยายกำแพงกันดิน
มาตราส่วน 1:25



ศูนย์บริการและพัฒนาระบบประปา
จังหวัดเชียงใหม่

โครงการ
ก่อสร้างระบบบำบัดน้ำเสียจากท่าอากาศยานเชียงใหม่
จังหวัดเชียงใหม่ (ก่อนเชื่อมต่อ)

สถานที่
พื้นที่ราชการท่าอากาศยานจังหวัดเชียงใหม่
อ.เมือง จ.เชียงใหม่

เจ้าของงาน
ท่าอากาศยานเชียงใหม่จังหวัดเชียงใหม่

สำรวจ / เขียนแบบ
นาย *อนุวัฒน์ ฤกษ์อำนวย*
ช่างเขียนแบบ

ผู้ควบคุมงานโดยวิศวกร
นาย *วิเชษฐ์ ใจดี*
รองวิศวกร

ผู้ดำเนินการขุดกรดม
นาย *วิเชษฐ์ ใจดี*
รองวิศวกร

ตรวจแบบ
นาย *วิเชษฐ์ ใจดี*
รองวิศวกร

เขียนแบบ
นาย *อนุวัฒน์ ฤกษ์อำนวย*
ช่างเขียนแบบ

แบบขยายด้วยกระดาษพิมพ์

ขนาดกระดาษ	150	เลขที่แบบ	023/2561
แผ่นที่	7	จำนวนแผ่น	7

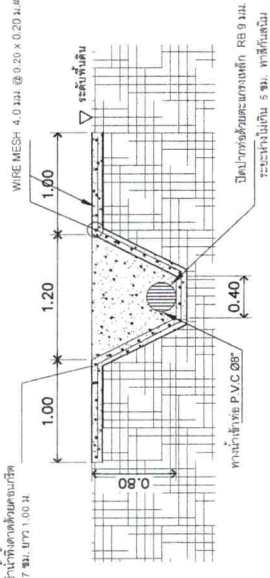
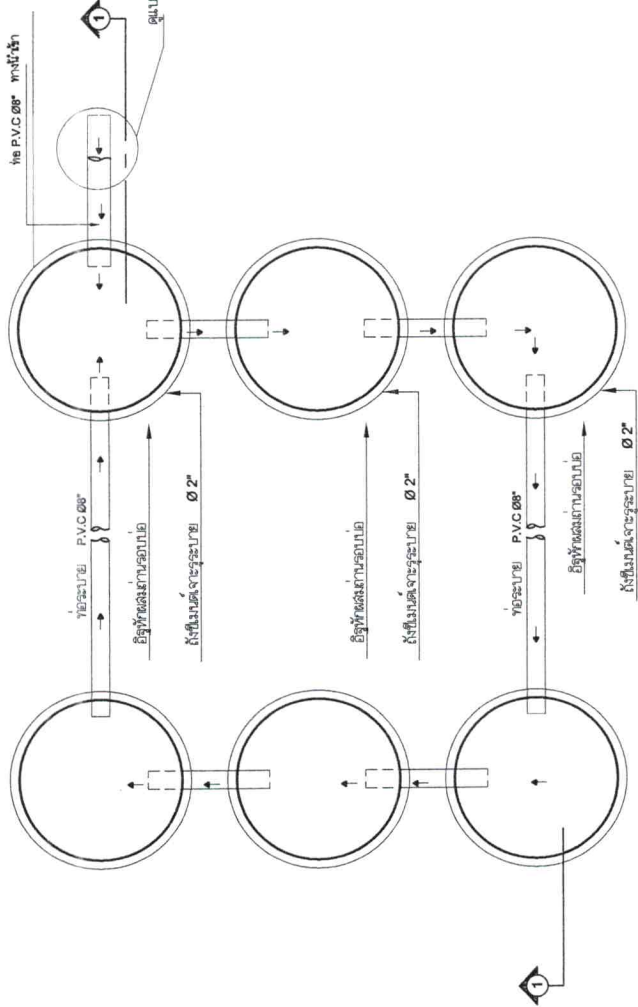

แบบขยายทางหน้า
ขนาดหน้า
1:50

แปลนบ่อรับน้ำทิ้ง-บ่อเติม
ขนาดหน้า
1:50

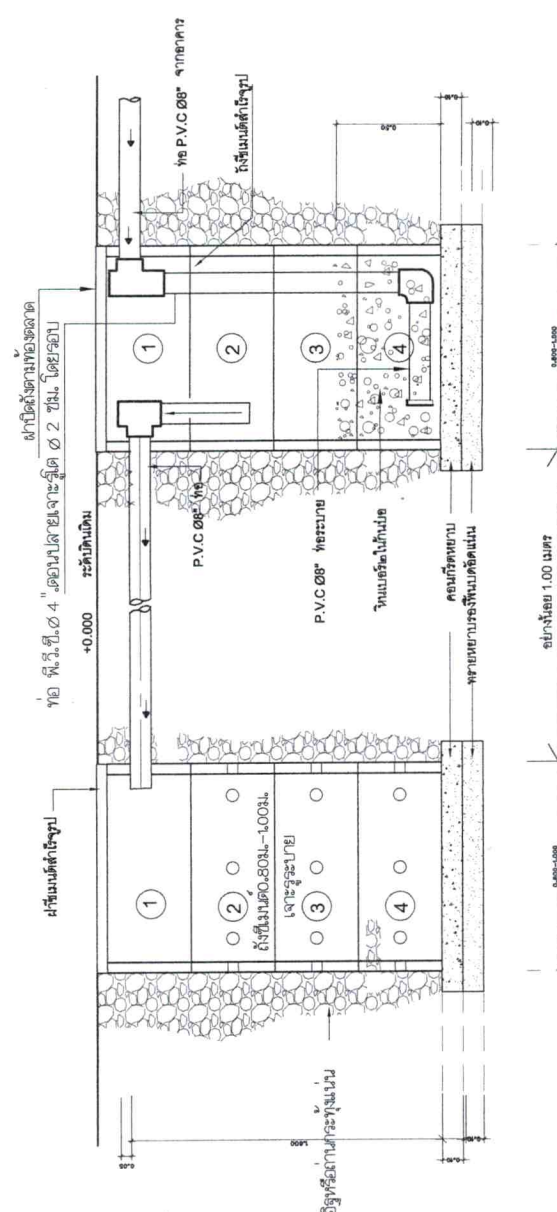

แปลนบ่อรับน้ำทิ้ง-บ่อเติม
ขนาดหน้า
1:50

แบบสรุปผลราคากลางค่าก่อสร้าง

ประเภทงาน แบบรื้อบ้านพักข้าราชการตำรวจตรวจคนเข้าเมืองจังหวัดมุกดาหาร (ศูนย์หม่อนไหม)
 สถานที่ก่อสร้าง บ้านพักข้าราชการตำรวจตรวจคนเข้าเมืองจังหวัดมุกดาหาร ต.มุกดาหาร อ.เมือง จ.มุกดาหาร
 เจ้าของงาน ตรวจคนเข้าเมืองจังหวัดมุกดาหาร
 ประมาณการเมื่อ วันที่ 8 เดือน มิถุนายน พ.ศ. 2561

ลำดับที่	รายการ	รวมค่าก่อสร้าง	หมายเหตุ
1	รื้อบ้านพักข้าราชการตำรวจตรวจคนเข้าเมือง จังหวัดมุกดาหาร (ศูนย์หม่อนไหม)	1,832,586.83	FACTOR F งานอาคาร เงินจ่ายล่วงหน้า 15 % ดอกเบี้ยเงินกู้ 6 % เงินประกันผลงานหัก 0 % ภาษีมูลค่าเพิ่ม 7 %
สรุป	คิดเป็นเงินงบประมาณ	1,832,586.83	
	คิดเป็นเงินงบประมาณเพียง	1,832,000.00	
	หนึ่งล้านแปดแสนสามหมื่นสองพันบาทถ้วน		

คณะกรรมการกำหนดราคากลาง ตามคำสั่ง ตรวจคนเข้าเมืองจังหวัดมุกดาหาร กองบังคับการตรวจคนเข้าเมือง 4
 ที่ 89/2561 ลงวันที่ 28 พฤษภาคม พ.ศ. 2561

ลงชื่อ พันตำรวจโท  ประธานกรรมการ
 (อุตร ชาวแขก)

สารวัตร ตรวจคนเข้าเมืองจังหวัดมุกดาหาร
 กองบังคับการตรวจคนเข้าเมือง 4

ลงชื่อ ร้อยตำรวจเอกหญิง.....  กรรมการ
 (ชยานันต์ ต้นคำฮอง)

รองสารวัตร ตรวจคนเข้าเมืองจังหวัดมุกดาหาร
 กองบังคับการตรวจคนเข้าเมือง 4

ลงชื่อ  กรรมการ
 (นายรังสิวุฒิ ทองดวง)

พนักงานวิศวกรโยธา
 สำนักงานโยธาธิการและผังเมืองจังหวัดมุกดาหาร

ลงชื่อ ร้อยตำรวจเอกหญิง.....  กรรมการและเลขานุการ
 (วิไลลักษณ์ ทวะซารี)

รอง สารวัตร ตรวจคนเข้าเมืองจังหวัดมุกดาหาร
 กองบังคับการตรวจคนเข้าเมือง 4

แบบสรุปผลราคากลางค่าก่อสร้าง

ประเภทงาน แบบรั้วบ้านพักข้าราชการตำรวจตรวจคนเข้าเมืองจังหวัดมุกดาหาร (ศูนย์หม่อนไหม)
 สถานที่ก่อสร้าง บ้านพักข้าราชการตำรวจตรวจคนเข้าเมืองจังหวัดมุกดาหาร ต.มุกดาหาร อ.เมือง จ.มุกดาหาร
 เจ้าของงาน ตรวจคนเข้าเมืองจังหวัดมุกดาหาร
 ประมาณการเมื่อ วันที่ 8 เดือน มิถุนายน พ.ศ. 2561

ลำดับที่	รายการ	รวมราคางานต้นทุน	Factor F	รวมค่าก่อสร้าง	หมายเหตุ
1	ค่าวัสดุและค่าแรงงาน	1,408,598.64	1.3010	1,832,586.83	FACTOR F งานอาคาร เงินจ่ายล่วงหน้า 15 % ดอกเบี้ยเงินกู้ 6 % เงินประกันผลงานหัก 0 % ภาษีมูลค่าเพิ่ม 7 %
สรุป	คิดเป็นเงินงบประมาณ			1,832,586.83	
หนึ่งล้านแปดแสนสามหมื่นสองพันห้าร้อยแปดสิบหกบาทแปดสิบสามสตางค์					

คณะกรรมการกำหนดราคากลาง ตามคำสั่ง ตรวจคนเข้าเมืองจังหวัดมุกดาหาร กองบังคับการตรวจคนเข้าเมือง 4
 ที่ 89/2561 ลงวันที่ 28 พฤษภาคม พ.ศ. 2561

ลงชื่อ พันตำรวจโท  ประธานกรรมการ
 (อุตร ชาวแขก)

สารวัตร ตรวจคนเข้าเมืองจังหวัดมุกดาหาร
 กองบังคับการตรวจคนเข้าเมือง 4

ลงชื่อ ร้อยตำรวจเอกหญิง.....  กรรมการ
 (ชยานันต์ ต้นคำฮอง)

รองสารวัตร ตรวจคนเข้าเมืองจังหวัดมุกดาหาร
 กองบังคับการตรวจคนเข้าเมือง 4

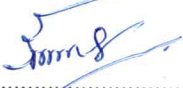
ลงชื่อ  กรรมการ
 (นายรังสิวุฒิ ทองดวง)

พนักงานวิศวกรโยธา

สำนักงานโยธาธิการและผังเมืองจังหวัดมุกดาหาร

ลงชื่อ ร้อยตำรวจเอกหญิง.....  กรรมการและเลขานุการ
 (วิไลลักษณ์ ทวะซารี)

รองสารวัตร ตรวจคนเข้าเมืองจังหวัดมุกดาหาร
 กองบังคับการตรวจคนเข้าเมือง 4

ประมาณการก่อสร้าง
 บ้านพักข้าราชการตำรวจคนเข้าเมืองจังหวัดมุกดาหาร (ศูนย์หมอนใหม่)
 บ้านพักข้าราชการตำรวจคนเข้าเมืองจังหวัดมุกดาหาร ต.มุกดาหาร อ.เมือง จ.มุกดาหาร
 ตรวจสอบเข้าเมืองจังหวัดมุกดาหาร
 วันที่ 8 เดือน มิถุนายน พ.ศ. 2561
 ประมาณการเมื่อ

ลำดับที่	รายการ	จำนวน	หน่วย	ค่าวัสดุสิ่งของ		ค่าแรงงาน		ค่าวัสดุและแรงงานรวมเป็นเงิน		หมายเหตุ
				หน่วยละ	จำนวนเงิน	หน่วยละ	จำนวนเงิน			
1	งานกำแพงกันดิน + รั้วทึบ คัดราคาต่อความยาวรั้ว 3.00 เมตร									
	ดินขุด - ถม	40.00	ลบ.ม	136.00	5,440.00	99.00	3,960.00		9,400.00	
	ทรายหยาบ	0.60	ลบ.ม	257.00	154.20	91.00	54.60		208.80	
	คอนกรีตหยาบ	0.30	ลบ.ม	1,542.00	462.60	306.00	91.80		554.40	
	คอนกรีตโครงสร้าง (240 ksc ทรงกระบอก)	6.00	ลบ.ม	1,682.00	10,092.00	398.00	2,388.00		12,480.00	
	ไม้แบบ คัด 50 %	15.00	ตร.ม	250.00	3,750.00	133.00	1,995.00		5,745.00	
	ลวด+ตะปู	21.00	กก.	40.19	843.99	-	-		843.99	
	RB 6	8.90	กก.	21.89	194.82	4.10	36.49		231.31	
	RB 9	4.50	กก.	26.22	117.99	4.10	18.45		136.44	
	DB 12	256.00	กก.	26.12	6,686.72	3.30	844.80		7,531.52	
	DB 20	658.00	กก.	21.81	14,350.98	2.90	1,908.20		16,259.18	
	อิฐบล็อก	4.80	ตร.ม	115.00	552.00	80.00	384.00		936.00	
	งานฉาบคานเสา	2.21	ตร.ม	61.00	134.81	80.00	176.80		311.61	
	งานสีพลาสติค	30.00	ตร.ม	35.00	1,050.00	28.00	840.00		1,890.00	
							ราคารวมความยาว 3.00 ม.		56,528.25	
							ราคารวมความยาว 1.00 ม.		18,842.75	
							รวมรายการที่ 1	52.80 เมตร	994,897.22	

ลงชื่อ พ.ศ.พ.  (อัคร ชาวแขก) (วีโลกษณ์ ทະชาวี)
 ร.ต.อ.หญิง..... ลงชื่อ ร.ต.อ.หญิง.....
 (ชยานันต์ ต้นคำยอง) (นายรังสิวุฒิ ทองดวง)
 รอง สว.ตม.จ.มุกดาหาร พนักงานวิศวกรรมโยธา
 วิศวกรรมกรรมกร วิศวกรรมกรรมกร
 ประสานกรรมกร วิศวกรรมกรรมกร

ประมาณการก่อสร้าง
 สถานที่ก่อสร้าง
 เจ้าช่อง
 ประมาณการเมื่อ
 วันที่ 8 เดือน มิถุนายน พ.ศ. 2561

แบบรับบ้านพักข้าราชการตำรวจคนเข้าเมืองจังหวัดมุกดาหาร (ศูนย์หม่อนใหม่)

บ้านพักข้าราชการตำรวจคนเข้าเมืองจังหวัดมุกดาหาร ต.มุกดาหาร อ.เมือง จ.มุกดาหาร

ตรวจคนเข้าเมืองจังหวัดมุกดาหาร

เจ้าช่อง

วันที่ 8 เดือน มิถุนายน พ.ศ. 2561

ลำดับที่	รายการ	จำนวน	หน่วย	ค่าวัสดุสิ่งของ		ค่าแรงงาน		ค่าวัสดุและแรงงาน		หมายเหตุ
				หน่วยละ	จำนวนเงิน	หน่วยละ	จำนวนเงิน	รวมเป็นเงิน		
3	งานรั้ว แบบครึ่งทึบครึ่งโปร่ง คิดราคาต่อความยาวรั้ว 3.00 เมตร									
	ดินชุด - ถม	0.35	ลบ.ม	136.00	47.08	99.00	34.27	81.35		
	ทรายหยาบ	0.20	ลบ.ม	257.00	51.40	91.00	18.20	69.60		
	คอนกรีตหยาบ	0.10	ลบ.ม	1,542.00	154.20	306.00	30.60	184.80		
	คอนกรีตโครงสร้าง (240 Ksc ทรงกระบอก)	0.30	ลบ.ม	1,682.00	504.60	398.00	119.40	624.00		
	ไม้แบบ	6.00	ตร.ม	250.00	1,500.00	133.00	798.00	2,298.00		
	ลวดตะปู	2.00	กก.	40.19	80.38	-	-	80.38		
	RB 6	8.90	กก.	21.89	194.82	4.10	36.49	231.31		
	RB 9	4.50	กก.	26.22	117.99	4.10	18.45	136.44		
	DB 12	20.30	กก.	26.12	530.24	3.30	66.99	597.23		
	อิฐบล็อก	2.40	ตร.ม	115.00	276.00	150.00	360.00	636.00		
	งานฉาบตามเสา	2.21	ตร.ม	61.00	134.81	80.00	176.80	311.61		
	งานสีพลาสติก	12.00	ตร.ม	35.00	420.00	28.00	336.00	756.00		
	แผงรั้วเหล็ก (รายละเอียดตามแบบก่อสร้าง)	1.00	แผง	3,500.00	3,500.00	500.00	500.00	4,000.00		
							ราคารวมความยาว 3.00 ม.	10,006.71		
							ราคารวมความยาว 1.00 ม.	3,335.57		
							รวมรายการที่ 3	200,134.26		

ลงชื่อ พ.ต.ท. *A. พ.* ลงชื่อ ร.ต.อ.หญิง *S.N.S.* ลงชื่อ ร.ต.อ.หญิง *ก.น.อ.*

(อ.ดร. ขาวแขก) (ชยวัฒน์ ต้นคำของ) (นายรังสีวุฒิ ทองดวง) (จีสิทธิ์ชัย ทวีชะศรี)

สว.ตม.จว.มุกดาหาร รong สว.ตม.จว.มุกดาหาร พนักงานวิศวกรรมโยธา รong สว.ตม.จว.มุกดาหาร

ประธานกรรมการ กรรมการ กรรมการและเลขานุการ

ประมาณการก่อสร้าง

แบบรับบ้านพักข้าราชการตรวจสอบคนเข้าเมืองจังหวัดมุกดาหาร (ศูนย์หนองใหม่)

สถานที่ก่อสร้าง

บ้านพักข้าราชการตรวจสอบคนเข้าเมืองจังหวัดมุกดาหาร ต.มุกดาหาร อ.เมือง จ.มุกดาหาร

เจ้าของ

ตรวจสอบคนเข้าเมืองจังหวัดมุกดาหาร

ประมาณการเมื่อ

วันที่ 8 เดือน มิถุนายน พ.ศ. 2561

ลำดับที่	รายการ	จำนวน	หน่วย	ค่าวัสดุสิ่งของ		ค่าแรงงาน		ค่าวัสดุและแรงงาน		หมายเหตุ	
				หน่วยละ	จำนวนเงิน	หน่วยละ	จำนวนเงิน	รวมเป็นเงิน			
4	งานป้ายรั้ว คิดราคาต่อความยาวรั้ว 4.00 เมตร										
	ดินชุด - ถม	0.47	สป.ม	136.00	63.92	99.00	46.53	110.45			
	ทรายหยาบ	0.20	สป.ม	257.00	51.40	91.00	18.20	69.60			
	คอนกรีตหยาบ	0.10	สป.ม	1,542.00	154.20	306.00	30.60	184.80			
	คอนกรีตโครงสร้าง (240 ksc ทรงกระบอก)	0.39	สป.ม	1,682.00	655.98	398.00	155.22	811.20			
	ไม้แบบ	6.20	ตร.ม	250.00	1,550.00	133.00	824.60	2,374.60			
	ลาวด+ตะปู	1.50	กก.	40.19	60.29	-	-	60.29			
	RB 6	10.30	กก.	21.89	225.47	4.10	42.23	267.70			
	RB 9	5.00	กก.	26.22	131.10	4.10	20.50	151.60			
	DB 12	21.30	กก.	26.12	556.36	3.30	70.29	626.65			
	อิฐบล็อก	7.12	ตร.ม	115.00	818.80	150.00	1,068.00	1,886.80			
	งานฉาบคานเสารั้ว	2.60	ตร.ม	61.00	158.60	80.00	208.00	366.60			
	งานสีพลาสติก	6.00	ตร.ม	35.00	210.00	28.00	168.00	378.00			
	งานทรายล้าง	12.00	ตร.ม	224.00	2,688.00	115.00	1,380.00	4,068.00			
	งานป้าย	1.00	งาน	5,000.00	5,000.00	-	-	5,000.00		รวมค่าแรง	
				ราคารวมความยาว 4 ม.				16,356.28			
				ราคารวมความยาว 1.00 ม.				4,089.07			
				รวมรายการที่ 4				16,356.28			

ลงชื่อ พ.ต.ท.  (อัคร ชาวแขก) (วีไลักษณ์ ทเวซารี)
 สว.ตม.จ.มุกดาหาร (ประธานกรรมการ) รอง สว.ตม.จ.มุกดาหาร (กรรมการและเลขานุการ)
 ประสานกรรมการ (กรรมการ) รong สว.ตม.จ.มุกดาหาร (กรรมการ) (นายรังสิวุฒิ ทองดวง)
 ลงชื่อ ร.ต.อ.หญิง..... ลงชื่อ..... (พนักงานวิศวกรรมโยธา) กรรมการ

ประมาณการก่อสร้าง
 สถานที่ก่อสร้าง
 เจ้าของ
 ประมาณการเมื่อ วันที่ 8 เดือน มิถุนายน พ.ศ. 2561

แบบบ้านพักข้าราชการตำรวจคนเข้าเมืองจังหวัดมุกดาหาร (ศูนย์หนองใหม่)

บ้านพักข้าราชการตำรวจคนเข้าเมืองจังหวัดมุกดาหาร ต.มุกดาหาร อ.เมือง จ.มุกดาหาร

ตรวจคนเข้าเมืองจังหวัดมุกดาหาร

ลำดับที่	รายการ	จำนวน	หน่วย	ค่าวัสดุสิ่งของ		ค่าแรงงาน		ค่าวัสดุและแรงงาน		หมายเหตุ
				หน่วยละ	จำนวนเงิน	หน่วยละ	จำนวนเงิน	รวมเป็นเงิน		
5	งานประตูดูขนาด 6.00 x 1.80 แบบเลื่อน (รายละเอียดตามแบบก่อสร้าง)	1.00	ชุด	25,000.00	25,000.00	5,000.00	5,000.00	30,000.00		
รวมรายการที่ 5								30,000.00		
6	งานบ่อพักน้ำ (รายละเอียดตามแบบก่อสร้าง)	1.00	ชุด	10,000.00	10,000.00	-	-	10,000.00		รวมค่าแรง
รวมรายการที่ 6								10,000.00		
รวมรายการที่ 1-6								1,408,598.64		

ลงชื่อ พ.ต.ท.  (อุดร ชาวแขก)
 สว.ตม.จว.มุกดาหาร
 ประธานกรรมการ

ลงชื่อ ร.ต.อ.หญิง  (ชยานันต์ ต้นคำฮอง)
 รอง สว.ตม.จว.มุกดาหาร
 กรรมการ

ลงชื่อ  (นายรังสิวุฒิ ทองดวง)
 พนักงานวิศวกรรมโยธา
 กรรมการ

ลงชื่อ ร.ต.อ.หญิง  (วีเลิศขันธ์ ทวะชาวี)
 รอง สว.ตม.จว.มุกดาหาร
 กรรมการและเลขานุการ